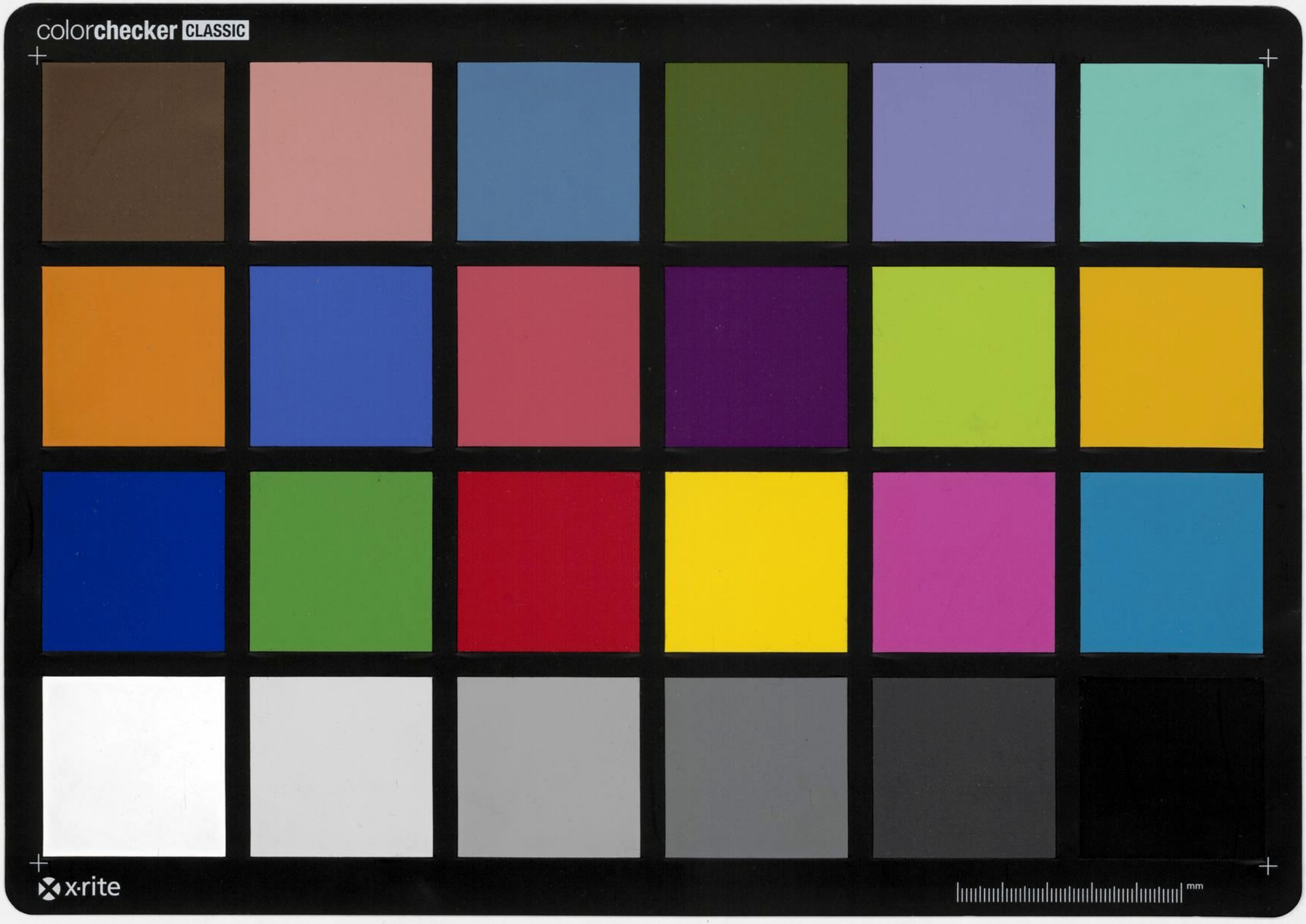
colorchecker CLASSIC
x·rite
mm

Ant. Ms 16/1

ELECTION DE SAINTES. ANNE'E 1750.

CAPITATION de La Noblesse

JE soussigné faisant pour M. Delaage, Conseiller du Roy, Receveur des Tailles, Capitation & autres Impositions de l'Election de Saintes, reconnois avoir reçu de Monsieur de Fourcau

la somme de quatorze livres huit sols
y compris les quatre sols pour livre à laquelle Il a été employé pour sa Capitation & celle de ses Domestiques, dans le Rolle de Répartition arrêté par Monseigneur l'Intendant de la Généralté de la Rochelle pour l'année mil sept cent cinquante, dont Quittance Fait à Saintes le Septieme jour du mois de Septembre mil sept cent cinquante vn

Exp. N — 14-8.

Robin